

I PRINCIPALI VENTI
DEL LAGO DI GARDA



Café Italia

CARTA DEI VINI

LAGO DI GARDA

REGIONI: LOMBARDIA - TRENTINO ALTO ADIGE - VENETO

PROVINCE: BRESCIA - TRENTO - VERONA

SUPERFICIE: 368 Km²

LUNGEZZA: 52 Km

LARGHEZZA: 16,5 Km

PROFONDITÀ: 346 Mt

PERIMETRO: 158 Km

ALTITUDINE MEDIA: 65 Mt

IMMISSARIO: SARCA A TORBOLE

EMISSARIO: MINCIO A PESCHIERA DEL GARDA

ORARIO 8:00 - 20:00

Coperto € 2,00: pane fresco, grissini artigianali

Olio extra vergine di oliva Garda DOP
Guerrieri Rizzardi Bardolino

Aceto di vino Amarone invecchiato in legno
Guerrieri Rizzardi Bardolino

Liquori e distillati: ml 60

Vino in calice: ml 100

HOURS 8:00 - 20:00

Service pro person € 2,00: mise en place, fresh bread
and grissini craft

Extra virgin olive oil Garda DOP
Guerrieri Rizzardi Bardolino

Vinegar of Amarone aged in wood
Guerrieri Rizzardi Bardolino

Liquors and distillate: ml 60

Wine glass: ml 100

ZEIT 8:00 - 20:00

Bedienung pro Person € 2,00: Gedeck, frisches Brot
und Grissini Handwerk

Olivenöl extra vergine Garda DOP
Guerrieri Rizzardi Bardolino

Im Holzfass gereifter Amarone-Essig
Guerrieri Rizzardi Bardolino

Liköre und Destillate: ml 60

Wein Glas: ml 100

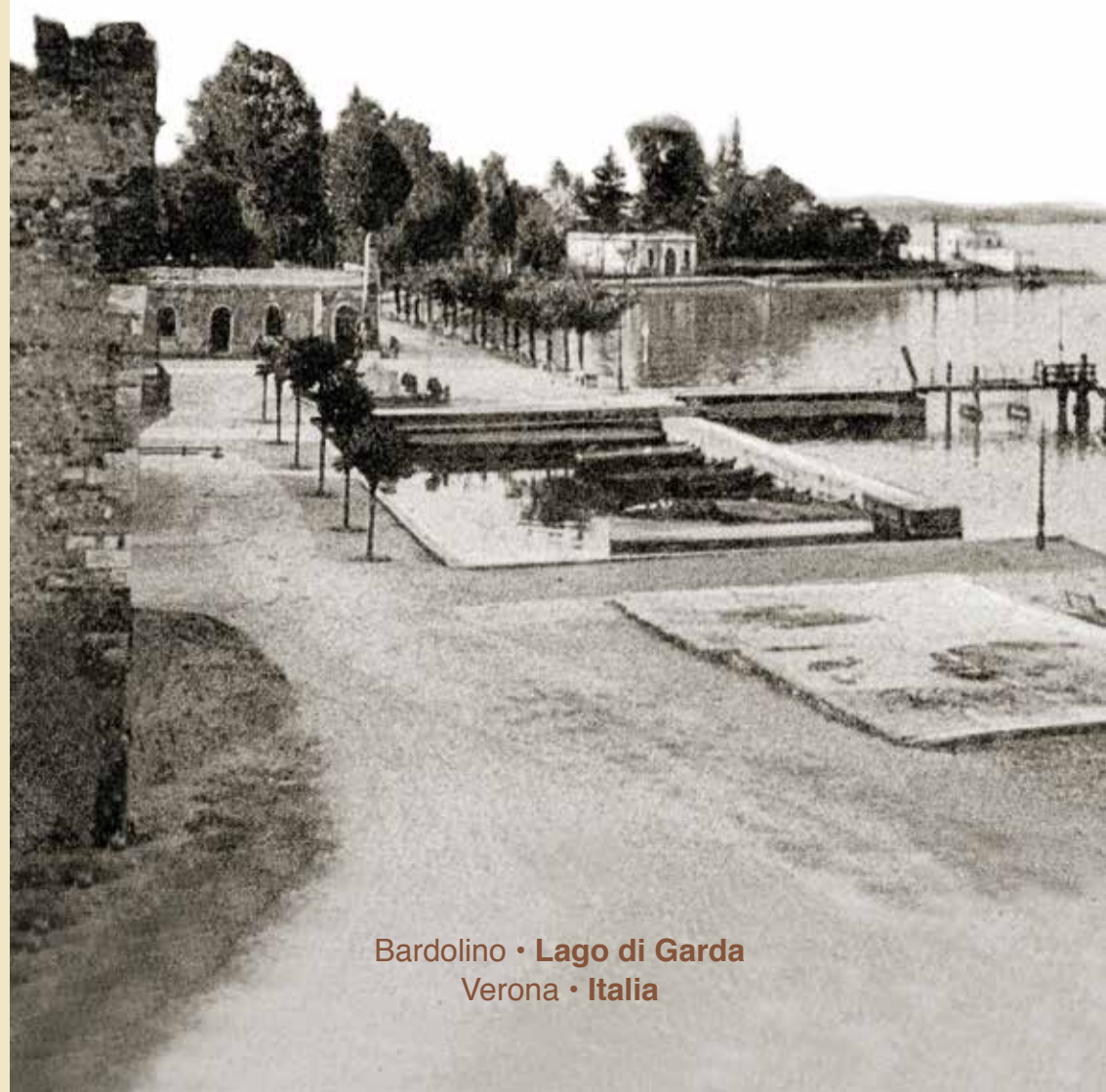

Café Italia

EMPORIO BAR RISTORANTE

Piazza Principe Amedo, 2 - 37011 Bardolino (VR)

Tel. e Fax +39 045 7211585 - info@cafeitalia.it - www.cafeitalia.it

Bardolino • Lago di Garda
Verona • Italia

IL BARDOLINO

Il vino Bardolino viene prodotto in un territorio favorito da un clima mite adatto alla coltivazione della vite, compreso tra la sponda orientale del Lago di Garda e le colline dell'entroterra. Le principali varietà prodotte sono il Bardolino Classico, Chiaretto, Superiore e Spumante.

Bardolino wine is produced between the eastern shore of Lake Garda and the hills of the hinterland in a mild climate favorable to winegrowing. The variety produced includes Bardolino Classico, Superiore, Chiaretto (rosè), and Spumante (sparkling).

Der Bardolino Wein wird zwischen der Ostküste des Gardasees und den Hügeln des Hinterlands hergestellt, ein Gebiet dessen mildes Klima den Weinanbau begünstigt. Hauptsächlich wird dort der Bardolino Classico, Superiore, Chiaretto (Rosé) und Spumante (Schaumwein) hergestellt.

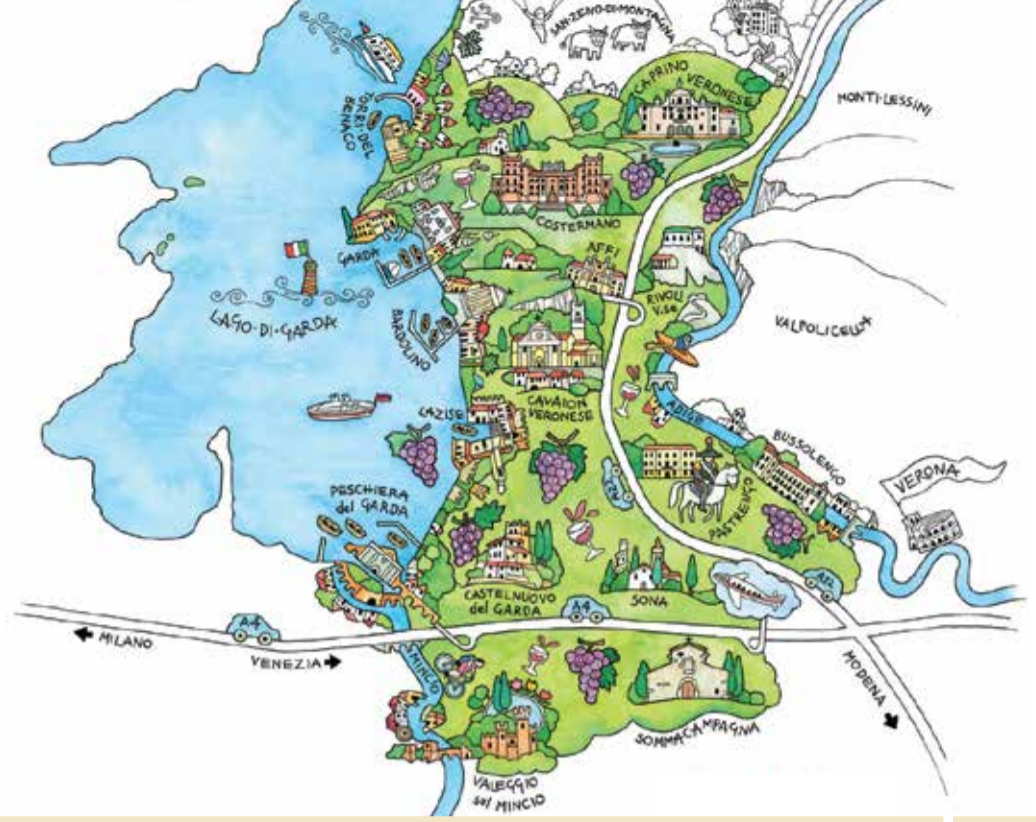

VINI ROSSI

Vino rosso della casa: ml. 500 - ml. 1000	€ 7,00	€ 12,00
Bardolino Classico Guerrieri Rizzardi Azienda Agricola di Bardolino (Verona)	€ 3,00	€ 15,00
Bardolino Classico "Tacchetto" Guerrieri Rizzardi Azienda Agricola di Bardolino (Verona)	€ 3,50	€ 18,00
Bardolino Chiaretto Guerrieri Rizzardi Azienda Agricola di Bardolino (Verona)	€ 3,00	€ 15,00
Bardolino Superiore "Munus" Guerrieri Rizzardi Azienda Agricola di Bardolino (Verona)	€ 4,00	€ 21,00
Valpolicella Classico Guerrieri Rizzardi Azienda Agricola di Bardolino (Verona)	€ 3,00	€ 15,00
Valpolicella Classico Secondo Marco Azienda Agricola di Fumane (Verona)	€ 4,00	€ 21,00
Valpolicella Superiore Allegrini Azienda Agricola di Fumane (Verona)	€ 4,00	€ 21,00
Valpolicella Superiore "Nanfrè" Tenuta Sant'Antonio Azienda Agricola di Lavagno (Verona)		€ 21,00
Valpolicella Ripasso "Pojega" Guerrieri Rizzardi Azienda Agricola di Bardolino (Verona)		€ 21,00
Valpolicella Ripasso Secondo Marco Azienda Agricola di Fumane (Verona)	€ 5,00	€ 30,00
Valpolicella Amarone "Calcarole" Guerrieri Rizzardi Azienda Agricola di Bardolino (Verona)		€ 60,00
Valpolicella Recioto - ml. 500 Secondo Marco Azienda Agricola di Fumane (Verona)		€ 40,00
Barbera d'Alba "Tre Vigne" Vietti Azienda Agricola di Castiglione Falletto (Cuneo)		€ 23,00
Cabernet -Sauvignon Bulgarini Azienda Agricola di Pozzolengo (Brescia)		€ 17,00
Chianti Superiore "Villa da Filicaja" Villa da Filicaja Cantina di Montaione (Firenze)		€ 19,00
Lambrusco Amabile "Terre Verdiane" Ceci Cantine di Torriale (Parma)		€ 17,00
Lambrusco Secco "Terre Verdiane" Ceci Cantine di Torriale (Parma)		€ 17,00
Merlot Bulgarini Azienda Agricola di Pozzolengo (Brescia)		€ 17,00
Morellino di Scansano Lohsa Azienda Agricola di Magliano (Grosseto)		€ 21,00
Nero d'Avola Colosi Cantine di Giammoro (Messina)		€ 15,00
Pinot Nero "Gumzan" Martini & Sohn Cantina di Cornaiano (Bolzano)		€ 20,00
Primitivo di Manduria Feudi San Marzano Cantine di San Marzano (Taranto)		€ 20,00
Refosco Pecorari Azienda Agricola di San Lorenzo Isontino (Gorizia)		€ 21,00
Rosso di Montalcino Fornacina Azienda Agricola di Montalcino (Siena)		€ 27,00
Rosso di Montepulciano Poliziano Azienda Agricola di Montepulciano (Siena)		€ 21,00

SPUMANTI

Bardolino Chiaretto Spumante Guerrieri Rizzardi	€ 4,00	€ 21,00
Custoza Brut Spumante Monte del Frà		€ 21,00
Lugana Brut Spumante Bulgarini		€ 27,00
Prosecco Extra Dry Guerrieri Rizzardi	€ 4,00	€ 21,00
Ferrari Perlé Brut		€ 26,00
Ferrari Maximum Demi-sec		€ 30,00
Bellavista Alma-Cuvée		€ 35,00
Bellavista Brut		€ 40,00
Bellavista Rosé		€ 45,00
Bellavista Satèn		€ 44,00
Cà del Bosco Brut		€ 38,00
Contadi Castaldi Brut		€ 28,00
Contadi Castaldi Satèn		€ 32,00

VINI BIANCHI

Vino bianco della casa: ml. 500 - ml. 1000	€ 7,00	€ 12,00
"Bidibi" Maculan Azienda Vinicola di Breganze (Vicenza)		€ 20,00
"Capitel Croce" Anselmi Azienda Agricola di Monteforte d'Alpone (Verona)		€ 24,00
Chardonnay del Veneto Inama Azienda Agricola di San Bonifacio (Verona)		€ 20,00
Chardonnay "Le Fratte" Roeno Azienda Agricola di Brentino Belluno (Verona)	€ 3,50	€ 18,00
Custoza Classico Monte del Frà Azienda Agricola di Sommacampagna (Verona)	€ 3,50	€ 16,00
Custoza Superiore "Cà del Magro" Monte del Frà Azienda Agricola di Sommacampagna (Verona)		€ 21,00
Fiano di Avellino Villa Matilde Azienda Agricola di Cellola (Caserta)		€ 24,00
Gavi di Gavi "Rolona" Castellari Bergaglio Azienda Agricola di Gavi (Alessandria)		€ 22,00
Gewürztraminer St. Michael Eppan Azienda Agricola di Appiano (Bolzano)	€ 5,00	€ 27,00
Greco di Tufo Villa Matilde Azienda Agricola di Cellola (Caserta)		€ 24,00
Lugana Bulgarini Azienda Agricola di Pozzolengo (Brescia)	€ 4,00	€ 21,00
Lugana Superiore "Cà Vaibò" Bulgarini Azienda Agricola di Pozzolengo (Brescia)	€ 5,00	€ 27,00
Müller Thurgau "Le Giare" Roeno Azienda Agricola di Brentino Belluno (Verona)		€ 18,00
Pinot Bianco Elena Walch Azienda Vinicola di Termeno (Bolzano)		€ 24,00
Pinot Grigio "Tera Alta" Roeno Azienda Agricola di Brentino Belluno (Verona)	€ 4,00	€ 21,00
Ribolla Gialla Schioppetto Azienda Agricola di Capriva del Friuli (Gorizia)		€ 24,00
Riesling Renano "Praecipuus" Roeno Azienda Agricola di Brentino Belluno (Verona)		€ 22,00
Roero Arneis Malvirà Azienda Agricola di Canale d'Alba (Cuneo)		€ 21,00
Sauvignon "Vulcaia" Inama Azienda Agricola di San Bonifacio (Verona)	€ 4,00	€ 22,00
Soave Classico Guerrieri Rizzardi Azienda Agricola di Bardolino (Verona)	€ 3,50	€ 18,00
Soave Classico "Costeggiola" Guerrieri Rizzardi Azienda Agricola di Bardolino (Verona)	€ 3,50	€ 18,00
Verdicchio Superiore "Il Coroncino" Fattoria Coroncino Azienda Agricola di Staffolo (Ancona)		€ 21,00
Vermentino Superiore "Cucaione" Mancini Cantina di Olbia (Olbia-Tempio)		€ 21,00
"Cristina" vendemmia tardiva !!! - ml. 375 Roeno Azienda Agricola di Brentino Belluno (Verona)		€ 27,00
Recioto di Soave - ml. 375 Guerrieri Rizzardi Azienda Agricola di Bardolino (Verona)		€ 30,00

CHAMPAGNE

Billecart Salmon Brut Reserve ml 750		€ 54,00
Bollinger Special Cuvée ml 750		€ 68,00
Heidsieck Brut Reserve ml 750		€ 57,00
Dom Perignon 2004 ml 750		€ 195,00
Laurent Perrier Brut ml 750		€ 55,00
Moët et Chandon Brut ml 375		€ 36,00
Ruinart Brut ml 375		€ 36,00
Ruinart Brut Rosé ml 375		€ 52,00
Veuve Clicquot Brut ml 375		€ 42,00